

France



Occupations des abords d'un ruisseau au cours de la Préhistoire récente à Ollioules. Aux abords d'un cours d'eau, dans la commune d'Ollioules, une équipe d'archéologues de l'Inrap a mis au jour une série d'occupations échelonnées du Néolithique moyen à l'âge du Bronze ancien. Le mobilier lithique abondant semble attester la présence d'une culture chasséenne.



La fouille archéologique à Marly-la-Ville "Le Château". Une fouille archéologique à Marly-la-Ville "Le Château" a été menée durant l'automne 2020 par le Service départemental d'archéologie du Val d'Oise. Prescrite par le Service régional d'archéologie, elle précède un aménagement de la communauté d'agglomération Roissy Pays de France.

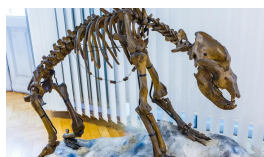

Les cris d'animaux préhistoriques reconstitués. Dans le cadre de l'exposition "Animaux disparus" au Musée de Préhistoire de Solutré-Pouilly-Vergisson en Saône-et-Loire, le chercheur stéphanois David Reby a reconstitué les cris de trois animaux préhistoriques : rhinocéros laineux, l'ours des cavernes et le mégacéros.

Allemagne



Le disque céleste de Nebra retrouve son zénith ! Treize spécialistes viennent de s'insurger contre une étude récente mettant en cause l'ancienneté du célèbre disque de Nebra. Cette étude entendait démontrer que cette plus ancienne représentation du cosmos au monde, jusqu'alors datée de l'Age du bronze était en fait une création de l'Age du Fer (800-50 av. J.-C).

Canada



Bibliothèque Françoise Bédard : des fouilles avant l'agrandissement. «On a pu mettre à jour l'épaisseur du mur, sa dimension exacte. C'est à partir de ça que l'on va pouvoir établir ce que c'était, à voir l'épaisseur c'est vrai que c'est probablement la fondation d'une maison». Les vestiges pourraient dater du milieu du 19^{ème} siècle.

Norvège



La fonte des glaces révèle un trésor spectaculaire d'artefacts de chasse anciens. Récemment, des archéologues ont découvert une quantité impressionnante d'artefacts, révélés par la fonte d'une grande plaque de glace dans les montagnes norvégiennes. Un total de 68 flèches et d'autres objets provenant d'un ancien site de chasse au renne.

Pays-Bas

Des dizaines de squelettes retrouvés dans une fosse commune. Au moins une vingtaine de squelettes humains ont été retrouvés lors de travaux de terrassement aux Pays-Bas. Ils dateraient de plusieurs centaines d'années. Les archéologues s'attendent à trouver d'autres vestiges sur le site.